

Dott. Ing. EMIDIO RICCI  
 STUDIO D'INGEGNERIA CIVILE  
 Via Valle, 104 - Tel. (0871/836205)  
 66016 GUARDIAGRELE (Chieti)  
 Cod. Fisc. RCC MDE 80824 E243E  
 Partita IVA 00305540862

**COMUNE DI GUARDIAGRELE**  
 PROV. DI CHIETI

**OGGETTO:** AMPLIAMENTO DI ATTIVITA' ARTIGIANALE  
 IN LOCALITA' BOCCA DI VALLE.

**AGG. N\_1** APRILE 2013

**SCALA : VARIA**      **COMMITTENTE:** DI CRESCENZO MIRKO n. 10.07.1978  
 Legale Rappresentante della Ditta "Fior di Majella"  
**DATA 10/04/2013**      **PROPRIETARI:** DI CRESCENZO SPERANZA PIO n. 20.02.1947  
 DI CRESCENZO LINA n. 22.07.1961

**TAV. N.** 1/a      **INQUADRAMENTO VINCOLI**

**COLLABORATORE**      **PROGETTISTA, CALCOLATORE E D.L.**



**COMMITTENTE**  
 **Fior di Majella**  
 DI MIRKO DI CRESCENZO  
 Via Bocca Di Valle, 149 / 66016 Guardiagrele Ch  
 Partita IVA 01929940862    Cod. Fisc. 026288710862  
 Telefono +39 0871 808000    E.mail info@fiordimajella.it

**PROPRIETARI**  
 Di Crescenzo Lina  
 Di Crescenzo Speranza Pio

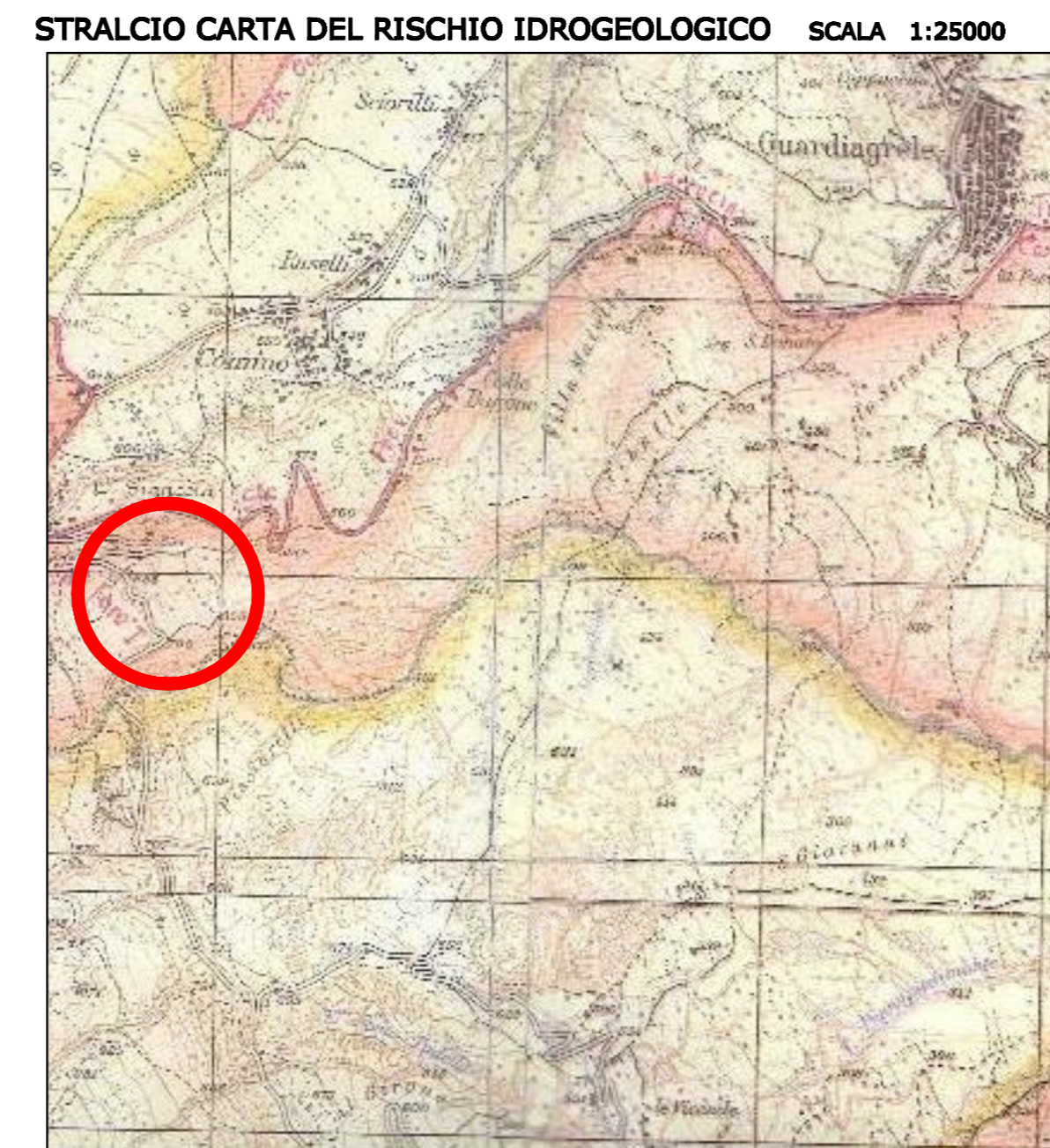
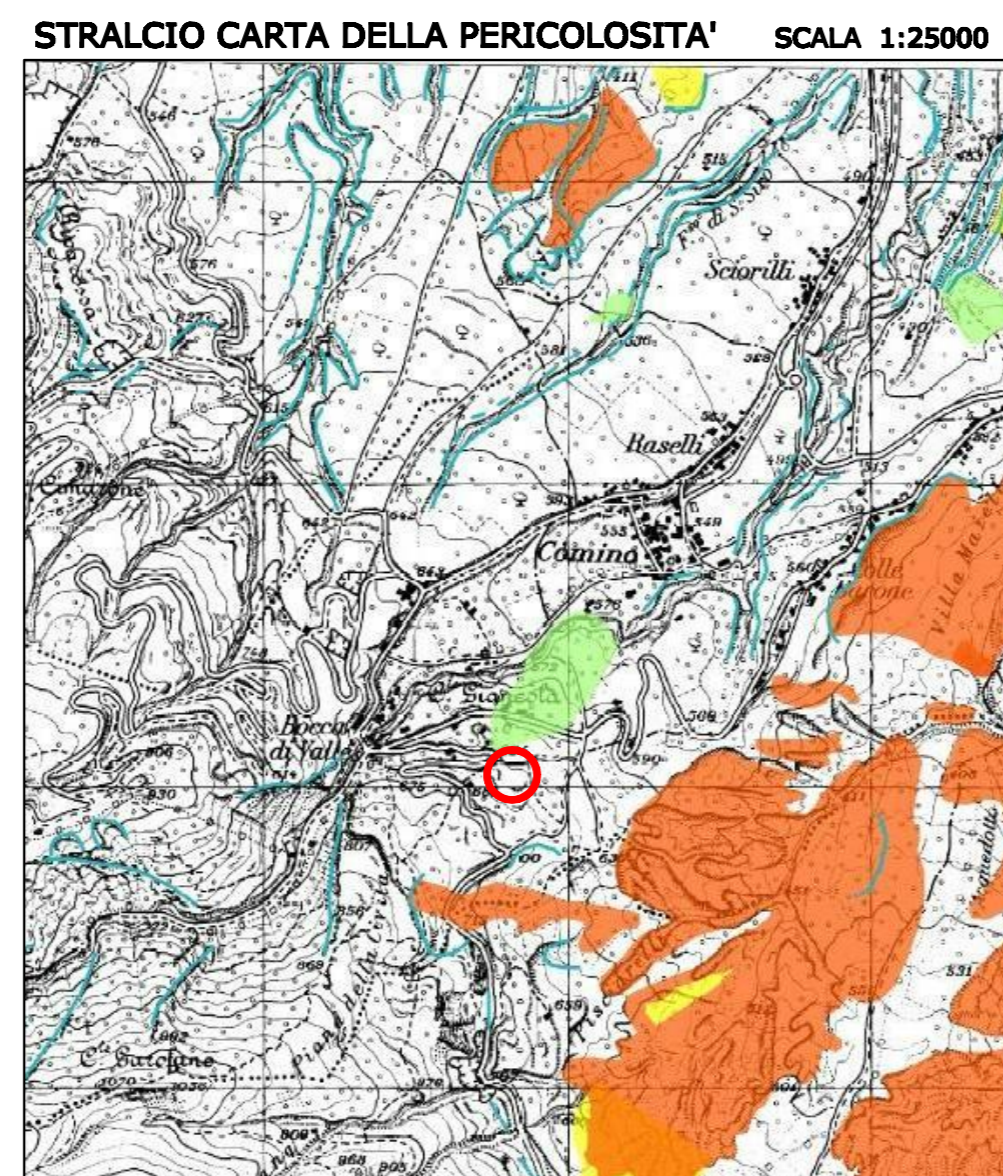
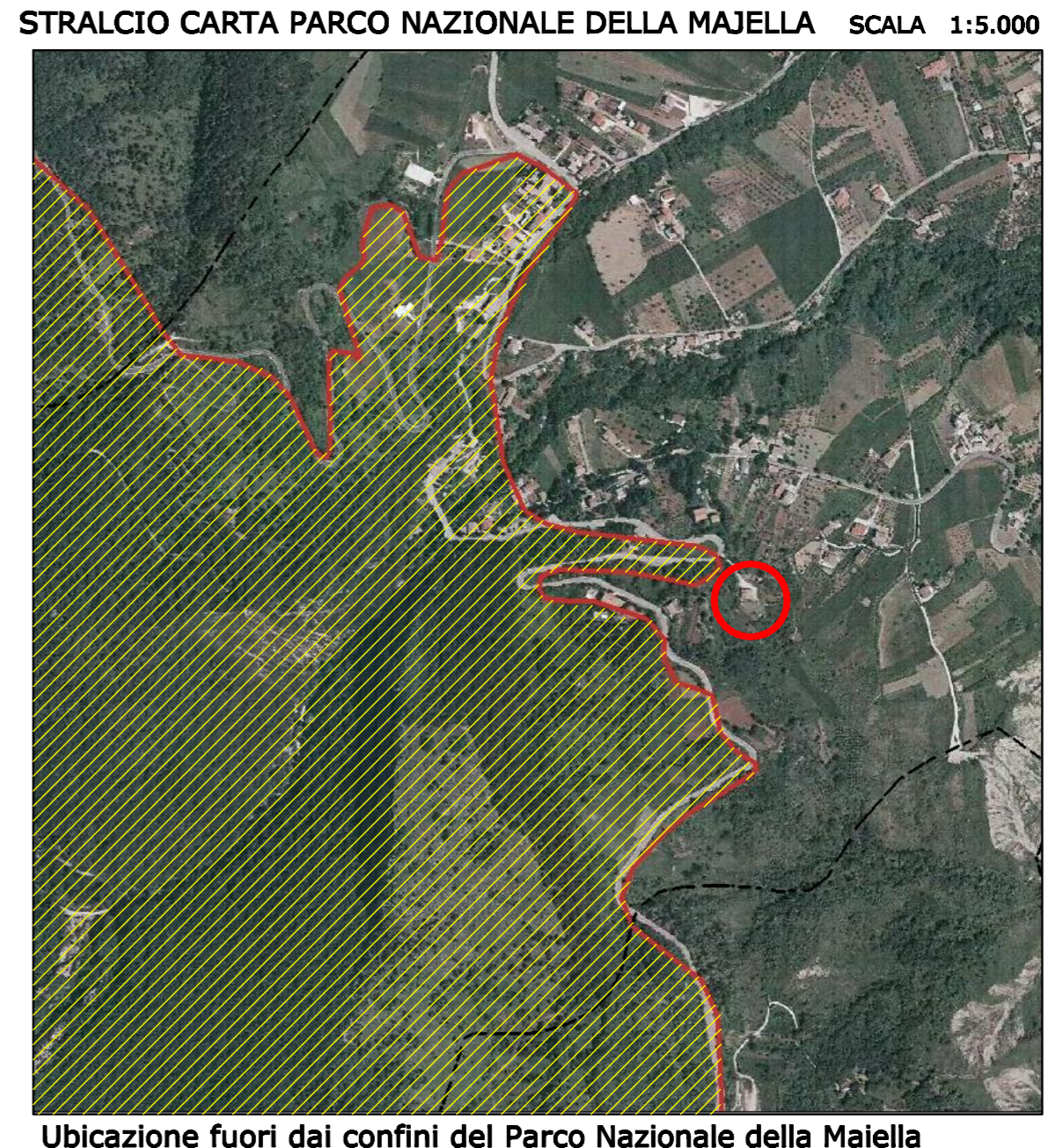
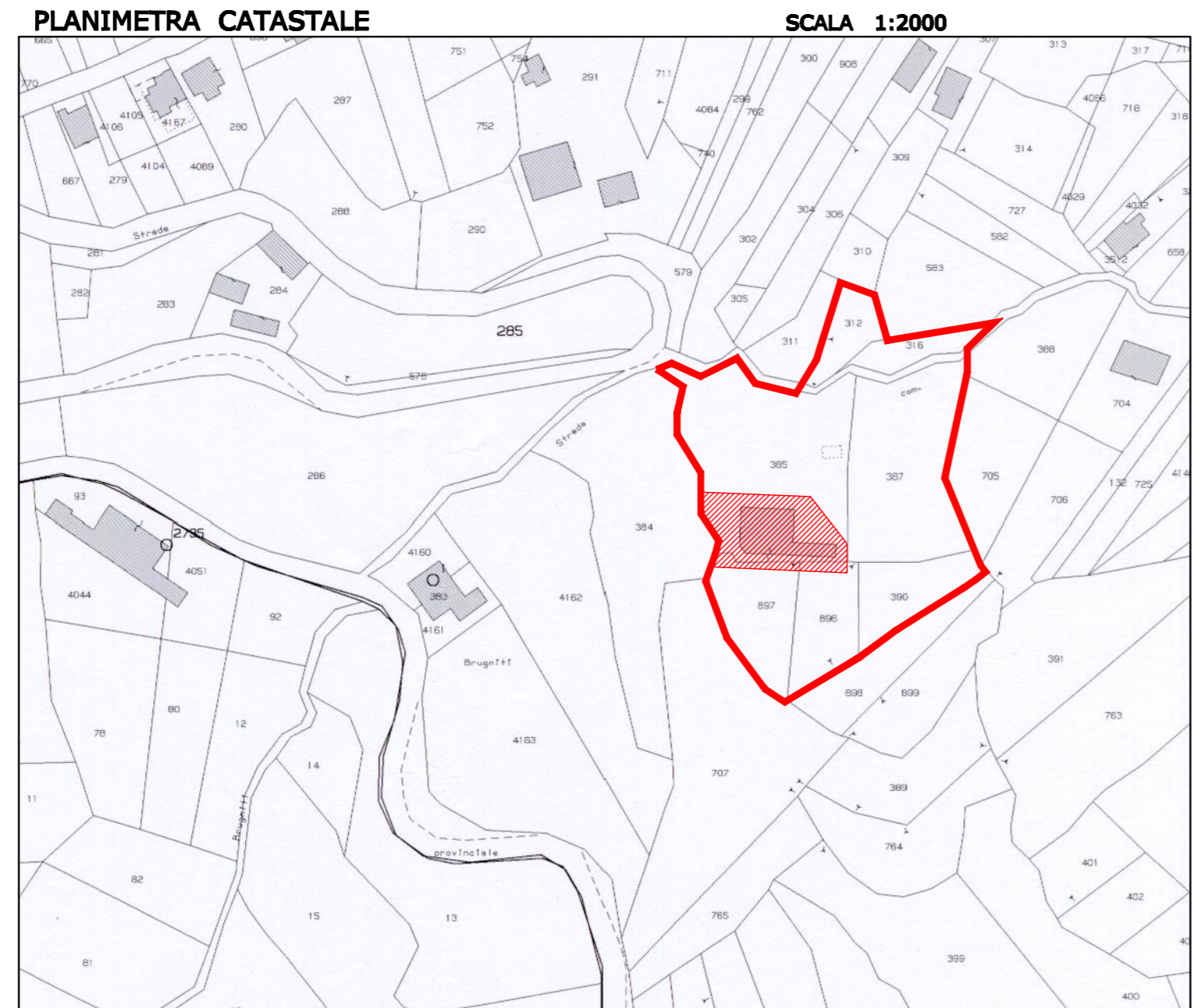

Il sottoscritto Ing. Emidio Ricci Iscr. Albo Ingegneri Prov. Chieti n°404 **DICHIARA** che l'intervento in progetto è compatibile con il "PIANO STRALCIO DI BACINO per l' Assetto Idrogeologico" della Regione ABRUZZO in quanto localizzato in "Area in cui non sono stati rilevati Dissesti".

Ing. EMIDIO RICCI

